

Flachdach begehrbar

MST. 1:20
 Produkt Porotherm
 Aktualisiert MR Oktober 2017

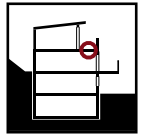

Dachrand mit Brüstung

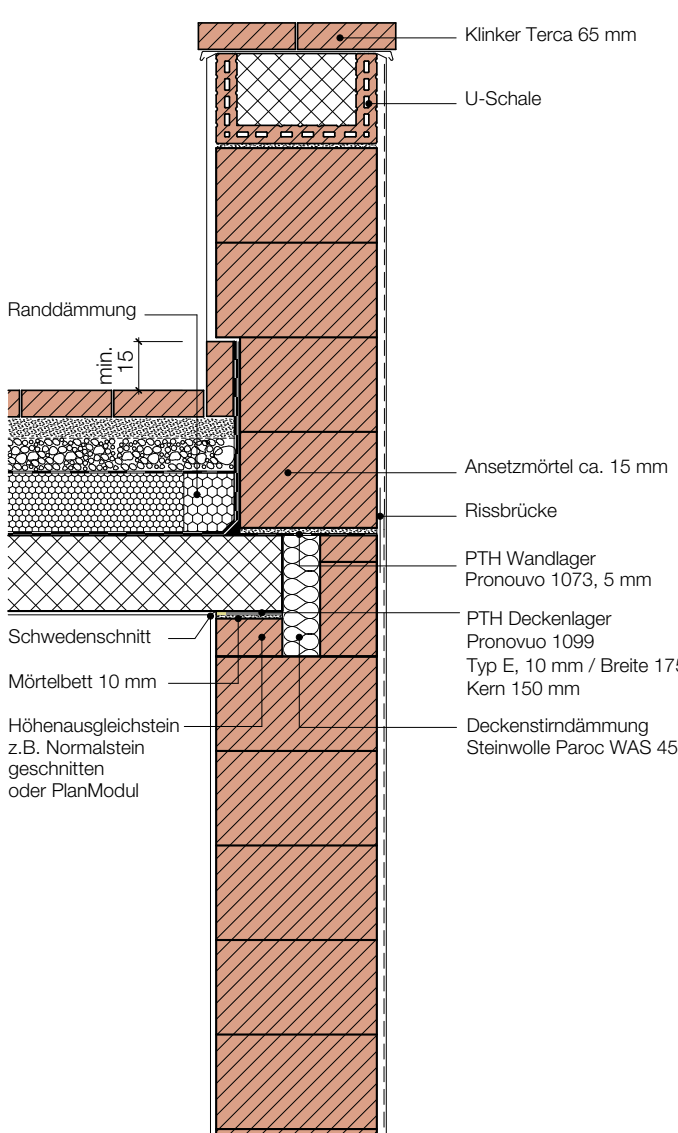

Aufbau Umkehrdach

- | | |
|----------------|---|
| Klinker: | Terca 65 mm |
| Splittschicht: | Splitt 50 mm |
| Vlies: | Dachvlies Typ 1, 1 mm |
| Kiesschicht: | Rundkies 16/32 80 mm |
| Trennlage: | LiquiStopp LS |
| Dämmung: | Styrodur 3000 CS, 160 mm |
| Abdichtung: | 2. Lage Dörrkuplast EP 5 WF flam, 5 mm
1. Lage Dörr-Tiroflex EGV 35 flam, 3.5 mm |
| Grundierung: | Dörr Titanol V |